Universidad Internacional "Tres Fronteras"

Creada por Ley Nº 2.142 del 20 de junio de 2003

ESTRUCTURA ORGANICA FILIAL PEDRO JUAN CABALLERO

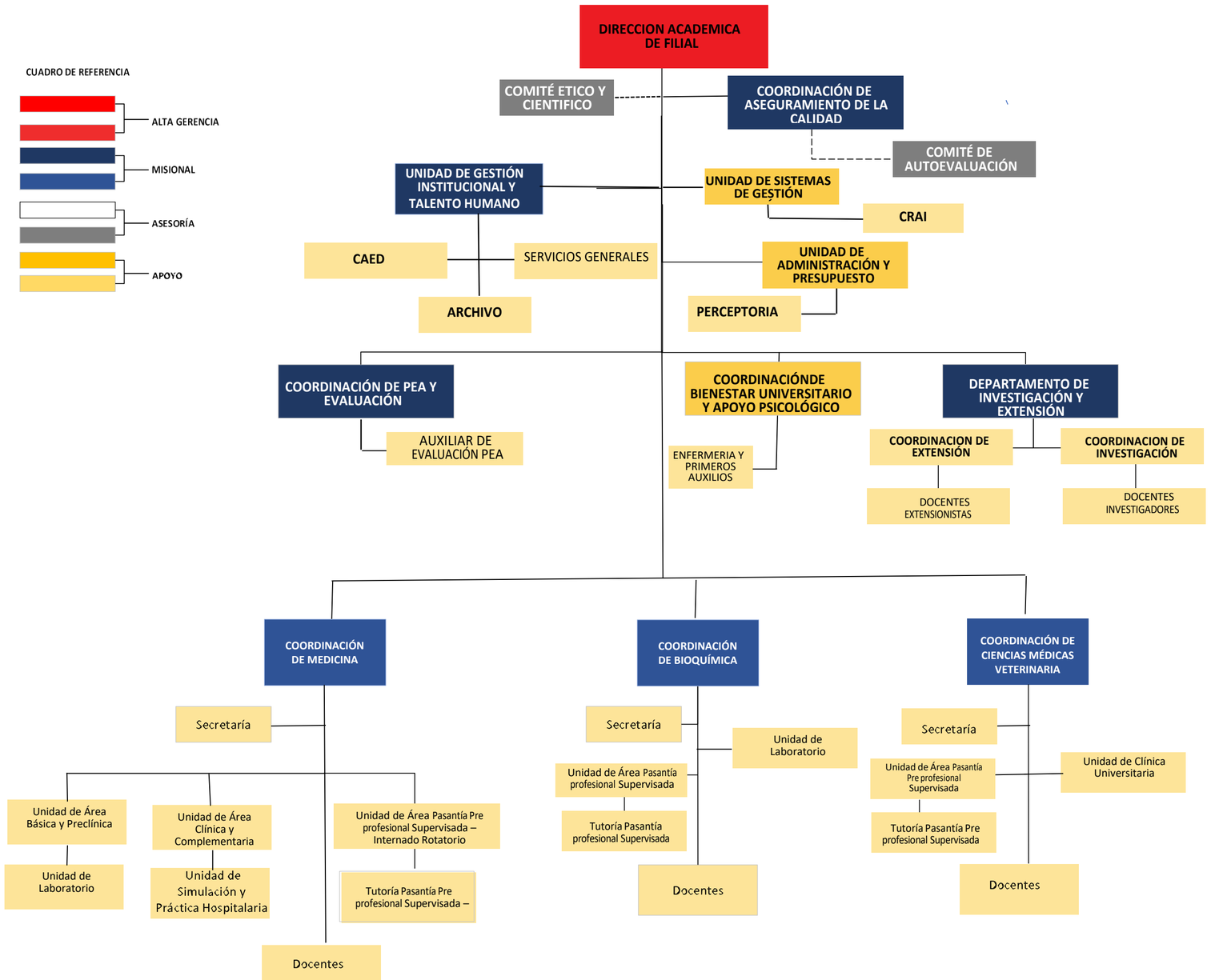

CAED: CENTRO DE ATENCIÓN AL ESTUDIANTE Y DOCENTE
CRAI: CENTRO DE RECURSOS DE APRENDIZAJE E INFORMACIÓN